CAMACHO BIENES RAICES
SEGURIDAD Y CONFIANZA

VENDE

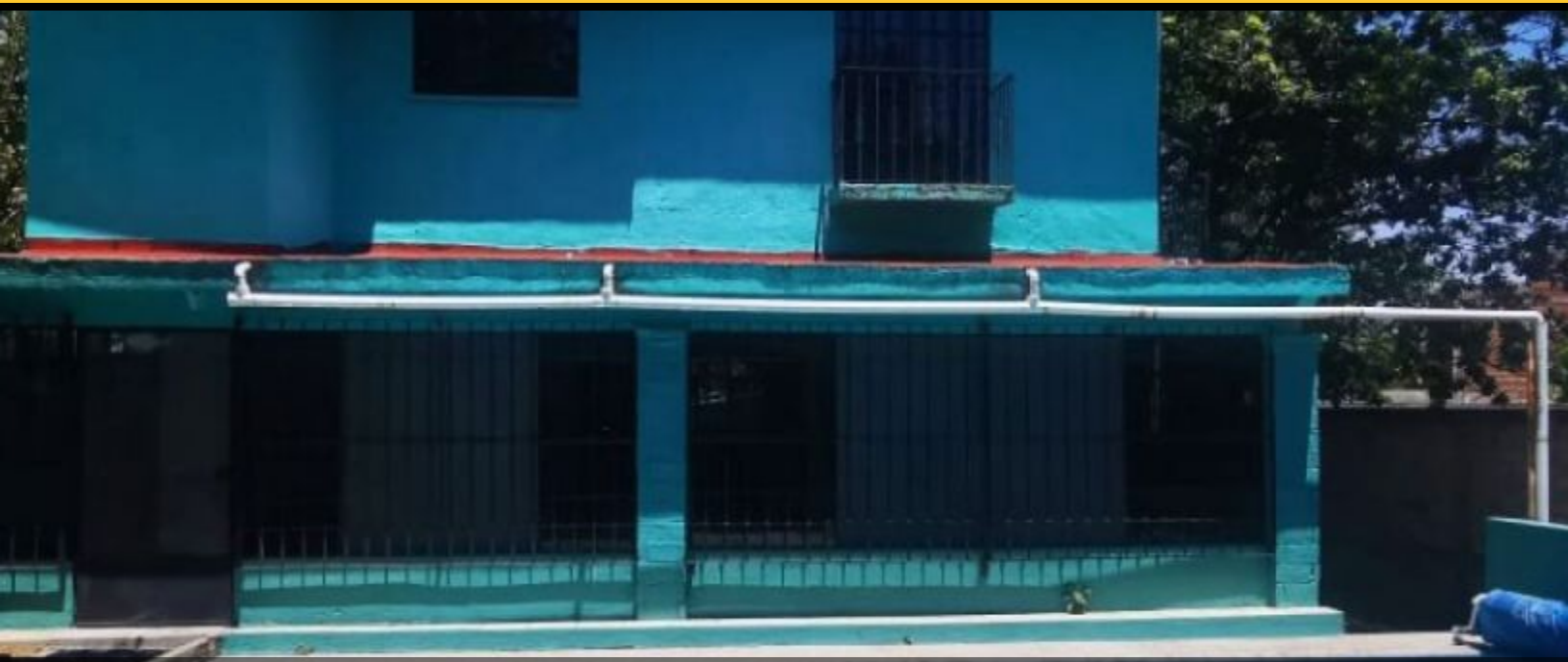

Venta: $3,100,000
Pesos mexicanos

Clave: **OLC-4258**

Casa en Fraccionameinto Viyautepec

Yautepec, Morelos

777 274 96 90

Sucursal Lomas de Cocoyoc

254	811.00	Si	3	3

¡Descubre esta encantadora casa rústica con alberca y palapa, rodeada de hermosos árboles frutales! Ideal para disfrutar de fines de semana inolvidables en un fraccionamiento seguro y tranquilo.
Ven y conócela, pues representa una excelente oportunidad de inversión en el pintoresco pueblo de Yautepec, donde podrás disfrutar de un fabuloso clima durante todo el año.

CAMACHO BIENES RAICES
SEGURIDAD Y CONFIANZA

VENDE

Clave: **OLC-4258**

www.camachobienesraices.com

CAMACHO BIENES RAICES
SEGURIDAD Y CONFIANZA

VENDE

Clave: **OLC-4258**

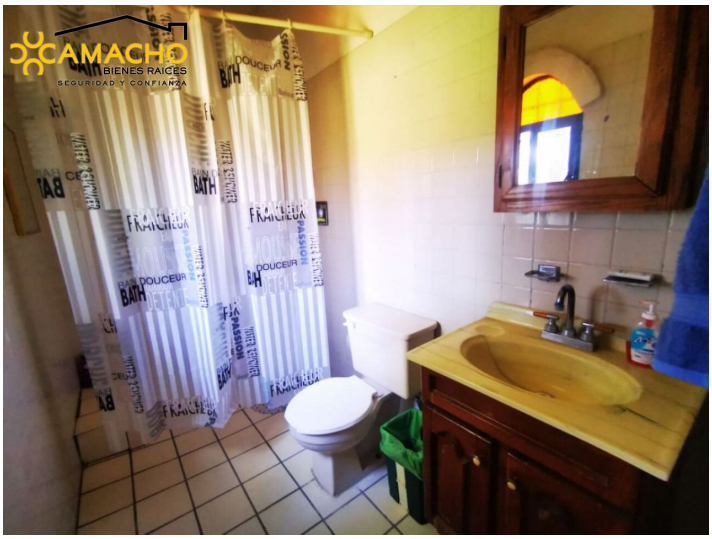

CAMACHO
BIENES RAICES
SEGURIDAD Y CONFIANZA

VENDE

Clave: **OLC-4258**

www.camachobienesraices.com

CAMACHO
BIENES RAICES
SEGURIDAD Y CONFIANZA

VENDE

Clave: **OLC-4258**

www.camachobienesraices.com

CAMACHO
BIENES RAICES
SEGURIDAD Y CONFIANZA

V E N D E

Clave: **OLC-4258**