CAMACHO BIENES RAICES
SEGURIDAD Y CONFIANZA

VENDE

Venta: $8,500,000
Pesos mexicanos

Clave: **OCC-0163**

Casa en Plan de Ayala

Cuautla, Morelos

017 353 98 1355

Sucursal Cuautla

m²	m²			
500	**1795**	**10**	**4**	**5**

Casa en Venta

Terreno:
1,795 m2

Construcción:
500 m2

5
recamaras con closet

4
baños dentro de la casa

Sala-comedor

Cocina integral

www.camachobienesraices.com

CAMACHO BIENES RAICES
SEGURIDAD Y CONFIANZA

VENDE

Clave: **OCC-0163**

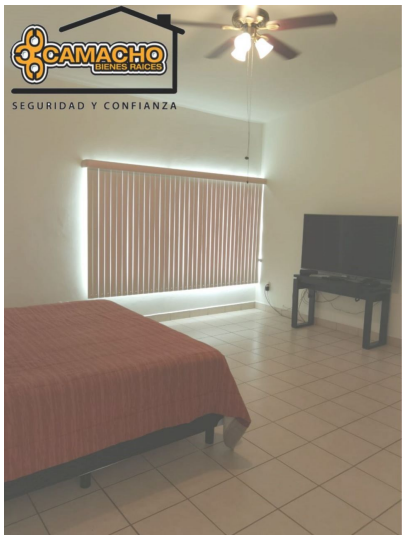

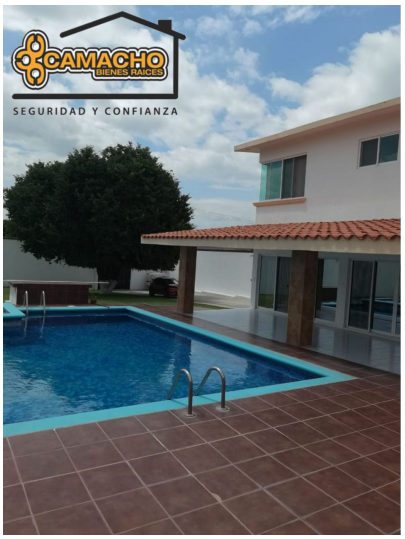

CAMACHO BIENES RAICES
SEGURIDAD Y CONFIANZA

VENDE

Clave: **OCC-0163**

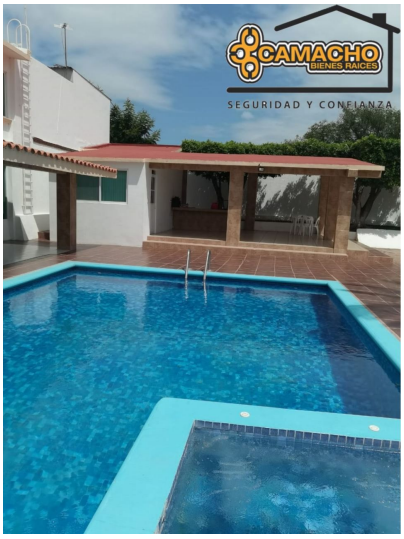

CAMACHO BIENES RAICES
SEGURIDAD Y CONFIANZA

V E N D E
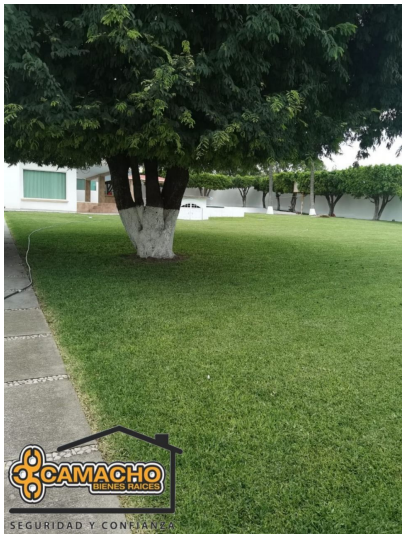
Clave: **OCC-0163**